

## Vprašanja in odgovori:

---

1.

Pozdravljeni.

Včeraj smo že prejeli natečajno gradivo, vendar se nam je ob tem porodilo eno ključno vprašanje. Se pričakuje od natečajnikov bolj arhitekturni tip rešitve (zamiki, globina ograje, detajl osvetlitve, postavitve skulpture) ali bolj oblikovalski pristop (torej samo grafična rešitev "panojev" kot zaščitne ograde gradbišča)?

[Odgovor: bolj arhitekturni](#)

---

2.

Spoštovani!

Hvala za poslano gradivo. Zanima me, če za samo izdelavo projektov dobimo tudi kaj grafičnih predlog in konkretnih dimenzij potrebnih aplikacij, ki bodo na ograji?

[Odgovor: ne](#)

---

3.

Pozdravljeni,

koliko je višino predvidene gradbiščne ograje dolžina

100 m Celovška cesta

120 m Tivolska cesta

[Odgovor: višina je cca 2,0 m](#)

---

4.

Spoštovani,

zanima me ali moram poslati kakšno posebno prijavo za skupino ali par, ali pač s tem ko oddamo se tudi prijavimo.

[Odgovor: oddaja elaborata skladno z razpisom](#)

---

5.

Pozdravljeni.

Ali je potrebno ograjo peljati točno po liniji, ki je označena na predlogi, ali lahko ograja delno poseže v notranjost? Bolj točno se zanimam za vogal oz. vhodni del PGC Ilirija.

[Odgovor: na predlogi je nakazan približni potek ograje](#)

---

6.

Pozdravljeni,

najprej hvala za poslano gradivo, imam pa tudi nekaj vprašanj glede natečaja.

Je dovoljeno, da znotraj skupine, poleg študenta arhitekture, sodeluje študent strojništva?

Na spetni strani FA sem iskala objavljena vprašanja in odgovore v zvezi z natečajem, a jih nisem našla.

So že sploh objavljena in kje bodo, če še niso?

[Odgovor: natečaj je študentski, lahko sodelujejo tudi drugi študenti, vprašanja in odgovori bodo objavljeni na spletni strani Fakultete za arhitekturo v Ljubljani](#)

---

7.

Ali je določen buget za celoten projekt ograje ?

Ali je predpisana okvirna višina ograje?

Ali morajo biti "panoji" standardnih mer in materialov ali so lahko unikatne izdelave?

Odgovor: višina ograje je cca 2,0 m, proračun za ograjo še ni določen. Če mislite »natečajne panoje«, morajo biti takšnih dimenzij kot je predpisano v natečajni nalogi.

---

8.

Spoštovani!

Zanima me naslednje:

- V razdelku 1.4. navodil za natečaj je zapisano da mora projekt izražati "namen in dejavnost centra - v samem projektu bodo vrisane tudi dejavnosti centra". Ali to pomeni, da je potrebno na ograjo na nek način prikazati plavalne bazene, gimnastično dvorano, fitnes, trgovine, parkirišča?

Odgovor: ograja naj bi izražala vse alineje pod tč. 1.4.

- V razdelku 2.3.2. piše "Tekstualni del mora vsebovati tudi (načelno) oceno stroškov izvedbe ograje."

Ali naj ta cena predstavlja samo ceno materiala ali naj vključuje tudi ceno projekta za izvedbo (PZI) in/ali ceno stroškov postavitve (manualno delo)?

Odgovor: ocena stroškov izvedbe ograje = vsi stroški oblikovanja, izdelave in postavitve

- Kje se bo nahajal uvoz na gradbišče za delovne stroje, druga motorizirana sredstva in delavce?

Odgovor: predvidoma iz Tivolske ceste, izven obsega dela ograje, ki je predmet natečaja

- Ali je predvideno, da bo ograja stala na vrhu opornega zidu gradbene jame?

Odgovor: ne

---

9.

Pozdravljeni,

zanima me, kako je glede grafičnih ponazoritev na ograji. V primeru, da jih predvidimo; kje dobimo material (skice, idejne zasnove, renderje, itd.), ki naj bi se uporabil za prikaz projekta? Ali naj samo predvidimo kje bo temu namenjen prostor na ograji in kaj naj bi se na njem prikazalo?

Odgovor: grafične ponazoritve naj se predvidijo kje bo temu namenjen prostor na ograji in kaj naj bi se na njem prikazalo

---

10.

Pozdravljeni,

imam vprašanje glede območja na katerem lahko poteka ograja.

V priponki vam pošiljam orto foto z označenimi možnimi poteki ograje.

Torej ali mora ograja potekati na nivoju ter po robu pločnika, se pravi pod parkiriščem - rdeča linija ali lahko poteka po nivoju ter robu parkirišča - rumena linija oziroma ali lahko ograja posega v prostor med rdečo in zeleno linijo?

Odgovor: možni so vsi trije poteki ograje na tem delu

Še eno vprašanje glede drevoreda, označenega z zeleno barvo - ali ta drevored ostaja na svojem mestu tudi med gradnjo novega kopališča?

Odgovor: da

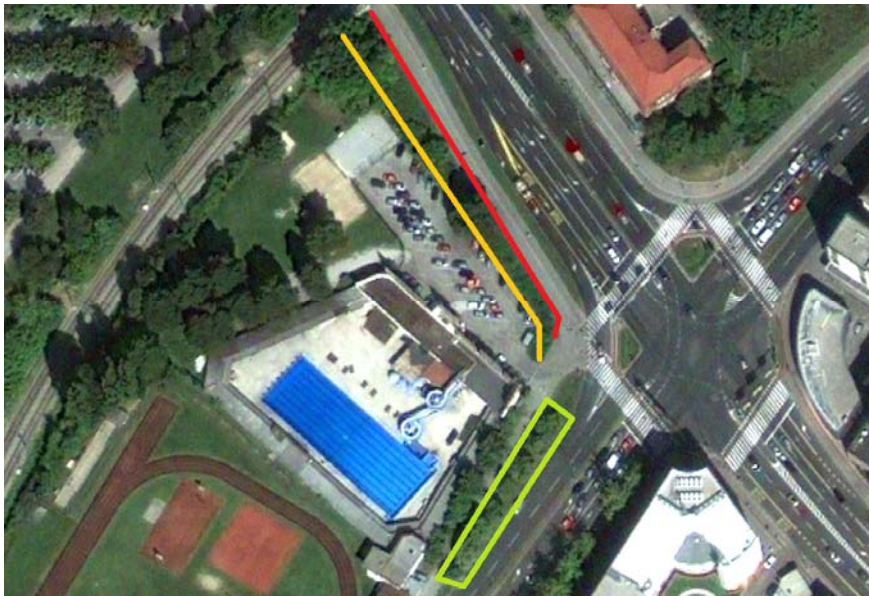

---

11.

Spoštovani,

zanima me ali je lahko napisan pod kontakt soavtor oz. konzultant ali mora biti tretja oseba? Se pravi, da se pod kontakt ne piše nobenih osebnih podatkov avtorjev, sodelavcev, ...?

Odgovor: ...kontakt naj ne izdaja imena avtorjev

Pri prilogi avtor: kdo mora biti pooblaščen zastopnik avtorjev? Profesor?

Odgovor: lahko je kdorkoli

Ali je za samo ograjo predviden oz. predhodnje določena višina ograje?

Odgovor: višina ograje je cca 2,0 m

---